

Grön Skogsbruksplan

Planens namn	Vrankunge 2:12
Planen avser tiden	fr o m 2026-02-24 och tio år framåt
Fältarbetet utfört under	-
Planen upprättad av	Bo Johansson
Planläggningsmetod	Okuläruppskattning Uppgifter om virkesförråd, trädslagsfördelning, virkesuttag mm grundar sig på bedömningar i fält i kombination med vissa stödmätningar.

Ägarförhållanden

Ägare, 1/1	Marcus Tagesson Torsgatan 43 11362 Stockholm
-------------------	--

Referenskoordinat (WGS84) Lat: 56° 41' 54.49" N Long: 14° 39' 13.42" E



Sammanställning över fastigheten

Arealer

	hektar	%
Produktiv skogsmark	22,8	91
Myr/kärr/mosse	0,0	<1
Berg/Hällmark	0,0	<1
Inäga/åker	2,0	8
Väg och kraftledning (linjeavdrag)	0,2	1
Annat	0,1	<1
Summa landareal	25,1	
Vatten	0,0	

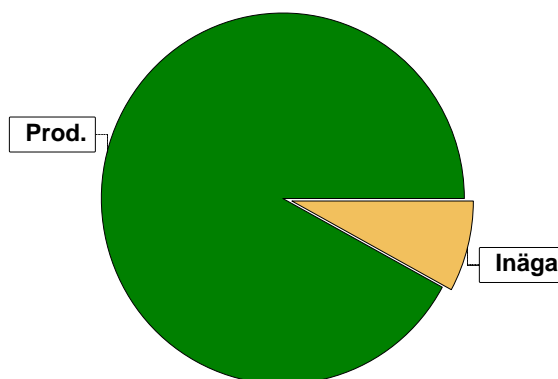

Virkesförråd

	m³sk	%	ha
Totalt	1774		
Gran	1417	80	17,2
Löv	357	20	5,6

Totalt
m³sk
1774

Medeltal

m³sk per hektar
78

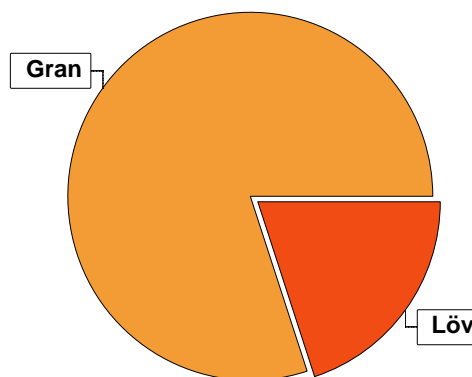

Bonitet

Fastighetens medelbonitet är beräknad till

m³sk per ha
8,5

Tillväxt

Tillväxt för perioden 2026-02-24 + 10 år beräknad med hänsyn till föreslagna åtgärder

m³sk per år
135

Avverkningsförslag

Föryngringsavverkning

m³sk
0

Gallring

764

Totalt under perioden

764

Förväntad tillväxt första växtsäsongen

m³sk
145

m³sk per ha
6,4

Skogens fördelning på åldersklasser

Åldersklass	Areal		Virkesförråd			
	ha	%	Totalt m ³ sk	m ³ sk /ha	Gran %	Löv %
Kalmark						
- 9 år						
10 - 19						
20 - 29	15,2	67	640	42	69	31
30 - 39	5,8	25	774	133	90	10
40 - 49	1,1	5	209	190	75	25
50 - 59	0,4	2	88	220	90	10
60 - 69	0,3	1	63	210	70	30
70 - 79						
80 - 89						
90 - 99						
100 - 109						
110 - 119						
120 +						
Lågproduktskog(E) ÖF/Skikt						
Summa/Medel	22,8	100	1774	78	80	20

Arefördelning, aktuell

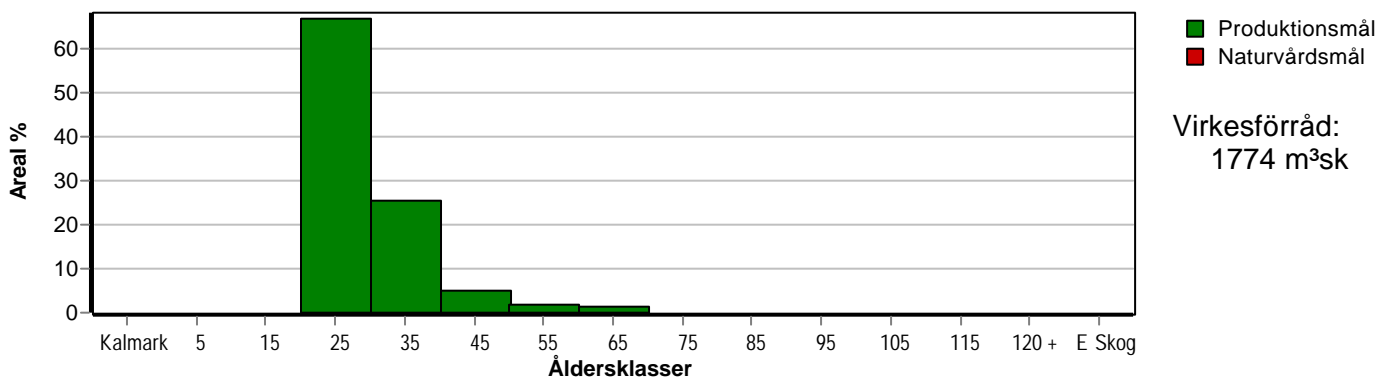

Arefördelning, om 10 år (förutsatt att föreslagna åtgärder utförs)

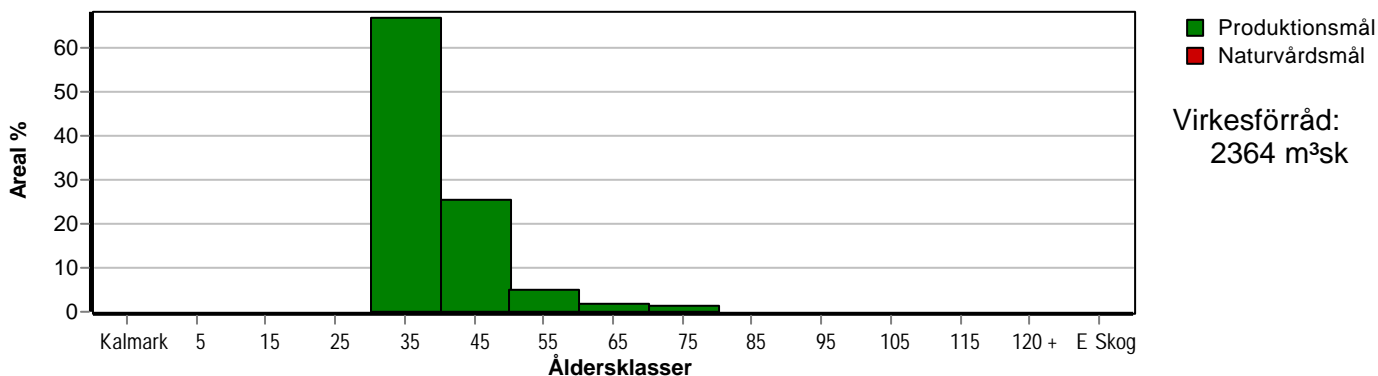

Skogens fördelning på huggningsklasser

Huggningsklass	Areal		Virkesförråd			
	ha	%	Totalt m³sk	m³sk /ha	Gran %	Löv %
Kalmark K1						
K2						
Röjningsskog R1						
R2	15,2	67	640	42	69	31
Gallringsskog G1	7,3	32	1071	147	87	13
G2	0,3	1	63	210	70	30
Föryngrings- avverknings- skog S1						
S2						
S3						
Lågproducer- ande skog E1						
E2						
E3						
Överstånd/Skikt						
Summa/Medel	22,8	100	1774	78	80	20

Kalmark

- K1 Obehandlad kalmark**
Mark där åtgärd(er) behövs för att erhålla tillfredsställande föryngring.
- K2 Behandlad kalmark**
Mark som fullständigt behandlats med återväxt-åtgärder men där föryngringen inte säkerställts.

Röjningsskog

- R1 Plantskog**
Säkerställd föryngring upp till 1,3 m medelhöjd.
- R2 Ungskog**
Skog som är över 1,3 m och som i utvecklings-hänseende motsvarar röjningsskog.

Gallringsskog

- G1 Normal gallringsskog**
Skog som är yngre än skyddsåldern (lägsta ålder för föryngringsavverkning).
- G2 Äldre gallringsskog**
Skog som uppnått skyddsåldern och där nästa lämpliga åtgärd normalt är gallring.

Föryngringsavverkningsskog

- S1 Skog som kan föryngringsavverkas**
Normalt föreslås ingen avverkningsåtgärd under planperioden.
- S2 Skog som är mogen att föryngringsavverkas**
Normalt infaller en avverkningsåtgärd under planperioden.
- S3 Skog i föryngringsbar ålder**
Föryngringsavverkning bör dock inte utföras.

Lågproducerande skog

- E1 Restskog**
Skog som lämnats efter avverkning eller som uppkommit på grund av skada.
- E2 Gles skog**
Gles skog eller skog av ett för marken olämpligt träslag.
- E3 Skog av hagmarkskaraktär**
Gles skog av hagmarkskaraktär.

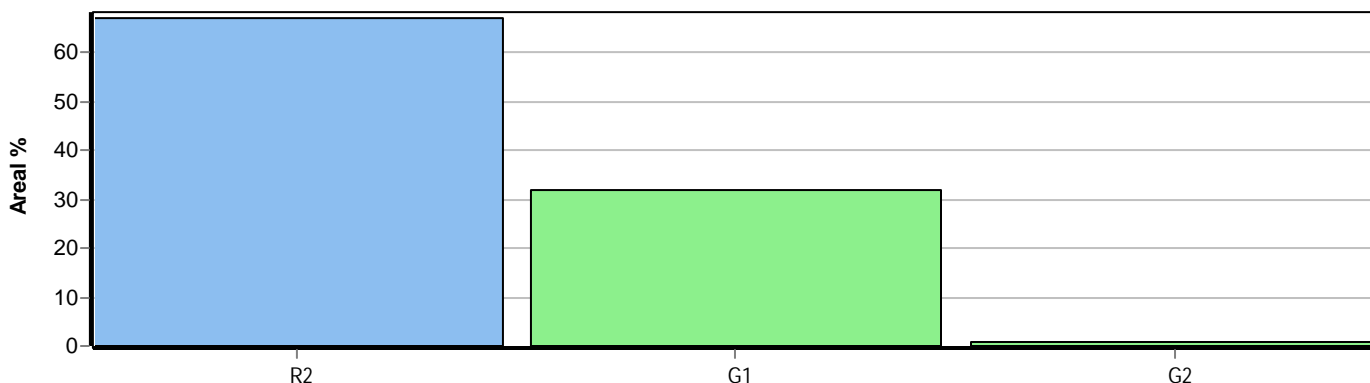

Avdelningsbeskrivning

Skifte: 0

När: 1 = Snarast, 2 = Inom 2-5 år, 3 = Inom 5-10 år, 4 = Inom 10 - 20 år, FF = Förfallen

¹ i = grön kommentar, ii = generell kommentar, iii = åtgärdskommentar, iv = speciella värden

Avd nr	Areal ha (-Avdrag) [Skikt]	Ägo	Ålder år	Hkl Skikt	SI	Virkesförråd m ³ sk		Mål klass	Trädslag	Beskrivning	Åtgärd Alternativ	När	Uttag inkl tillväxt		Årlig tillväxt m ³ sk per ha	Not ¹
						ha	avd						%	m ³ sk		
1	2,0	4								Inägomark						
2	0,3	1	60	G2	G28	210	63	PG	Gran Löv	70 30	Stengärdesgård Luckor Frisk	Ingen åtgärd				7,3
3	12,2 (-0,2)	1 L	20	R2	G26	40	480	PG	Gran Löv	75 25	Stengärdesgård Frisk	Underv röj f gallring Gallring Ingen åtgärd (A)	3 3	5 30	39 224	4,9
4	4,2	1	35	G1	G30	150	630	PG	Gran Löv	90 10	Stengärdesgård Odlingsrösen Frisk	Gallring	2	30	246	8,3
5	0,1	5									Övrig landareal					
6	1,6	1	30	G1	G26	90	144	PG	Gran Löv	90 10	Enstaka öf Varier bonitet Frisk	Underv röj f gallring Gallring	3 3	5 30	10 57	6,3
7	1,1	1	40	G1	G28	190	209	PG	Gran Löv	75 25	Frisk	Gallring	2	30	78	8,3 iii ¹
8	0,4	1	55	G1	G28	220	88	PG	Gran Löv	90 10	Olikåldrigt Stengärdesgård Frisk	Gallring	2	25	26	7,6
9	3,2	1	20	R2	G28	50	160	PG	Gran Löv	50 50	Enstaka öf Frisk	Underv röj f gallring Gallring	3 3	5 30	13 72	5,5