

Sammanställning över fastigheten

Arealer

	hektar	%
Produktiv skogsmark	98,7	93
Myr/kärr/mosse	0,8	<1
Berg/Hällmark	1,0	<1
Inäga/åker	4,1	4
Väg och kraftledning (linjeavdrag)	0,7	<1
Annat	0,0	<1
Summa landareal	105,3	
Vatten	0,0	

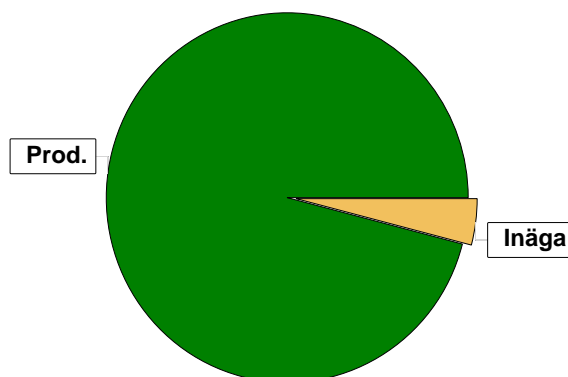

Virkesförråd

	m³sk	%
Totalt	3143	27
Gran	7781	67
Löv	14	<1
Björk	755	6
Asp	34	<1
Kl.AI	56	<1
Medeltal		
m³sk per hektar	11783	119

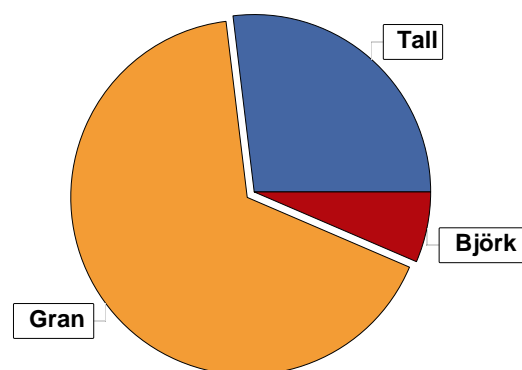

Bonitet

Fastighetens medelbonitet är beräknad till	m³sk per ha	7,8
--	-------------	-----

Tillväxt

Tillväxt för perioden 2018 - 2027 beräknad med hänsyn till föreslagna åtgärder	m³sk per år	531
--	-------------	-----

Avverkningsförslag

	m³sk
Förnygringsavverkning	2271
Gallring	875
Totalt under perioden	3146

Förväntad tillväxt första växtsäsongen	m³sk	545
	m³sk per ha	5,5

Skogens fördelning på åldersklasser

Åldersklass	Areal		Virkesförråd							
	ha	%	Totalt m ³ sk	m ³ sk /ha	Gran %	Tall %	Björk %	KI.AI %	Asp %	Löv %
Kalmark	0,3									
- 9 år	9,6	10	41	4	80		20			
10 - 19	16,4	17	292	18	81		19			
20 - 29	6,8	7	708	104	88		12			
30 - 39	16,1	16	2329	145	98	1	1			
40 - 49	12,9	13	2202	171	90	9	1	1		
50 - 59	4,4	4	583	133	67	10	21			2
60 - 69										
70 - 79	6,0	6	1232	205	50	14	29	4	3	
80 - 89	8,9	9	1335	150	20	80				
90 - 99										
100 - 109	8,5	9	1844	217	42	58				
110 - 119	8,8	9	1217	138	46	47	7			
120 +										
Lågproduktskog(E) ÖF/Skikt										
Summa/Medel	98,7	100	11783	119	66	27	6			

Arefördelning, aktuell

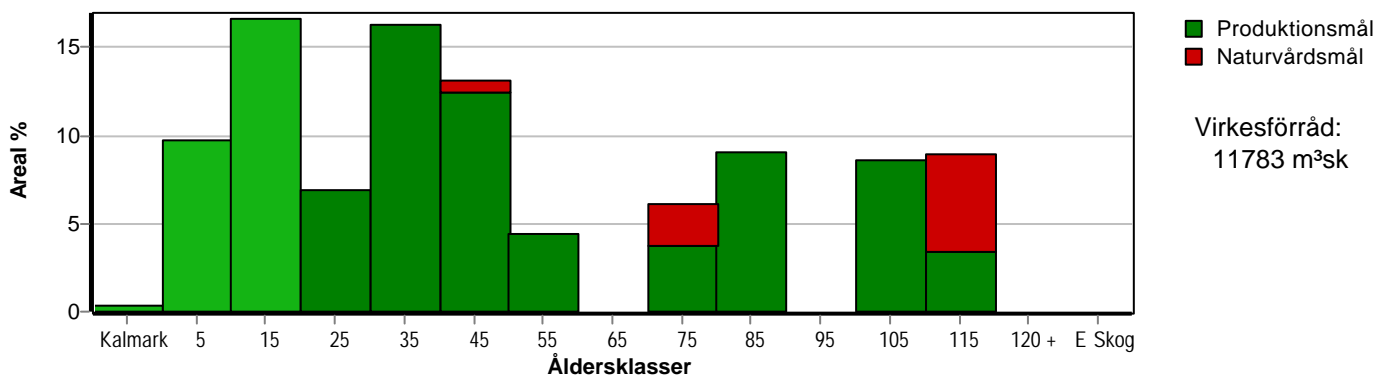

Arefördelning, om 10 år (föresatt att föreslagna åtgärder utförs)

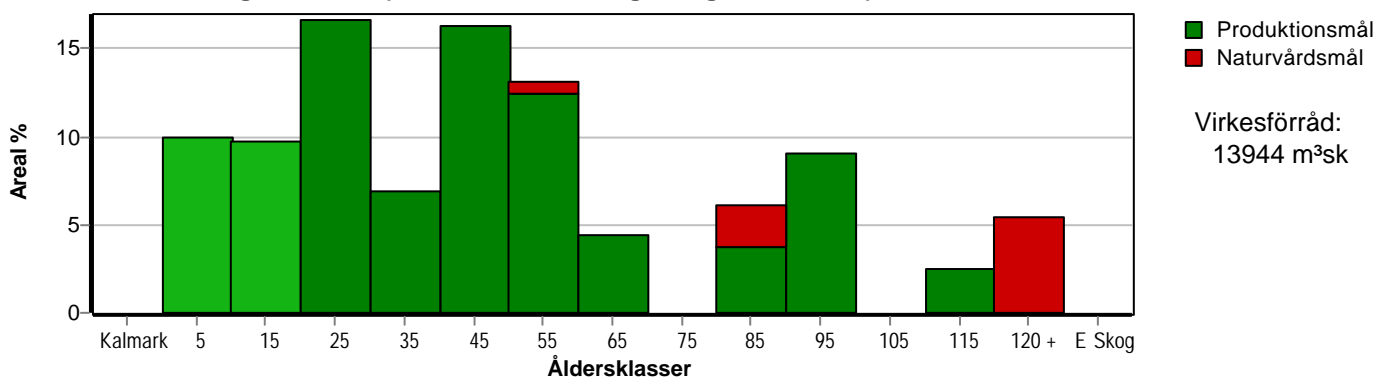

Aktuell andel kalkmark och skog yngre än 20 år är 27 % (26,3 ha) och om 10 år (föresatt att föreslagna åtgärder utförs) 20 % (19,4 ha).

Skogens fördelning på huggningsklasser

Huggningsklass	Areal		Virkesförråd							
	ha	%	Totalt m ³ sk	m ³ sk /ha	Gran %	Tall %	Björk %	KI.AI %	Asp %	Löv %
Kalmark K1	0,3									
K2										
Röjningsskog R1	3,6	4	7	2	80		20			
R2	23,2	24	360	16	75		25			
Gallringsskog G1	37,5	38	5585	149	94	4	2			
G2										
Föryngrings-avverknings-skog S1	1,8	2	248	138	31	24	39			6
S2	24,0	24	4600	192	44	53	3		1	
S3										
Lågproducerande skog E1										
E2										
E3										
Överstånd/Skikt										
Målklass NS	2,3	2	437	190	20	10	60	10		
Målklass NO	6,0	6	546	91	13	73	11	2		
Summa/Medel	98,7	100	11783	119	66	27	6			

Kalmark

K1 Obehandlad kalmark

Mark där åtgärd(er) behövs för att erhålla tillfredsställande föryngring.

K2 Behandlad kalmark

Mark som fullständigt behandlats med återväxt-åtgärder men där föryngringen inte säkerställts.

Röjningsskog

R1 Plantskog

Säkerställd föryngring upp till 1,3 m medelhöjd.

R2 Ungskog

Skog som är över 1,3 m och som i utvecklings-hänseende motsvarar röjningsskog.

Gallringsskog

G1 Normal gallringsskog

Skog som är yngre än skyddsåldern (lägsta ålder för föryngringsavverkning).

G2 Äldre gallringsskog

Skog som uppnått skyddsåldern och där nästa lämpliga åtgärd normalt är gallring.

Föryngringsavverknings-skog

S1 Skog som kan föryngringsavverkas

Normalt föreslås ingen avverkningsåtgärd under planperioden.

S2 Skog som är mogen att föryngringsavverkas

Normalt infaller en avverkningsåtgärd under planperioden.

S3 Skog i föryngringsbar ålder

Föryngringsavverkning bör dock inte utföras.

Lågproducerande skog

E1 Restskog

Skog som lämnats efter avverkning eller som uppkommit på grund av skada.

E2 Gles skog

Gles skog eller skog av ett för marken olämpligt trädslag.

E3 Skog av hagmarkskaraktär

Gles skog av hagmarkskaraktär.

Naturvårdsmål NS/NO

NS Naturvårdsmål med skötsel

NO Naturvårdsmål, orört

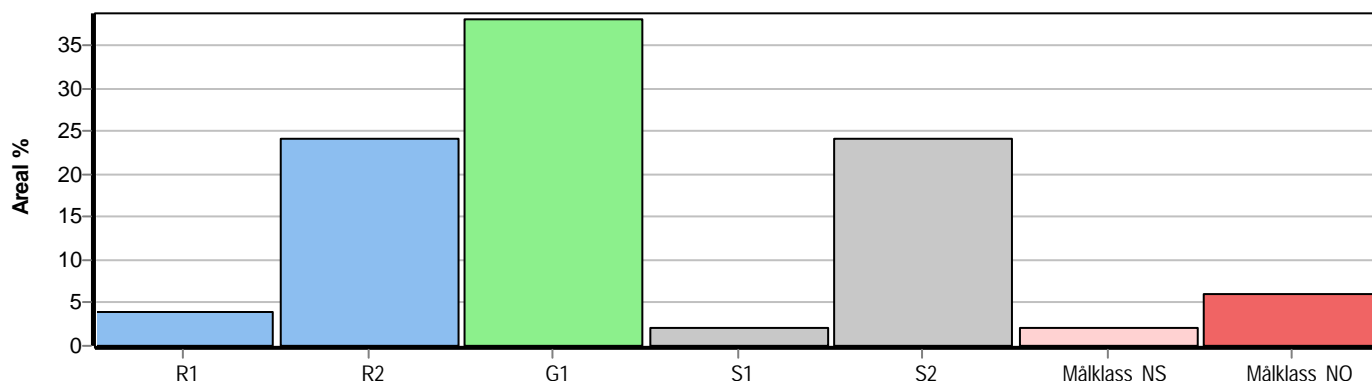

Avdelningsbeskrivning

Skifte: 0

¹ i = grön kommentar, ii = generell kommentar, iii = åtgärdskommentar, iv = speciella värden

Avd nr	Areal ha (-Avdrag) [Skikt]	Ä g o	Ålder år	Hkl Skikt	Sl	Virkesförråd m ³ sk		Mål klass	Trädslag TGLBÄ	Med diam cm	Beskrivning	Åtgärd Alternativ	N å r	Uttag inkl tillväxt		Årlig tillväxt m ³ sk per ha	Not ¹
						ha	avd							%	m ³ sk		
1	0,3	1	70	S2	G27	240	72	PG	18100	28	Berg i dag Fornåker i N-Ö Torr (1)	Ingen åtgärd Föryng avv (A)	3	95		7,3	iv ¹
2	4,0 (-0,1)	1 L	10	R2	G28	10	39	PG	08200		Fornåker i N-Ö Odlingsrösen Enstaka bok Frisk (2)	Röjning	3			3,8	ii,iii,iv ¹
3	0,6	1	35	R2	B16	45	27	PG	01900	6	Sumpskog Framtida lövdominans Blöt (4)	Röjning	1			2,8	iv ¹
4	11,4 (-0,2)	1 3L	45	G1	G28	175	1960	PG	0X000	20	Odlingsrösen Enstaka bok Frisk (2) Avdrag: berg	Ingen åtgärd				8,5	ii,iv ¹
5	4,1 (-0,2)	1 2	25	G1	G26	110	429	PG	09100	10	Surdrog Varier bonitet Enstaka eivighetstråde Frisk (2) Avdrag: myr	Underv röj f gallring Gallring (F)	1 2		208	7,9	i,iii ¹
6	0,2	1	20	R2	G22	35	7	PG	06400	6	Delv försumpat Fuktig (3)	Röjning Gallring (F)	1 3		3	4,1	

Avdelningsbeskrivning

Skifte: 0

¹ i = grön kommentar, ii = generell kommentar, iii = åtgärdskommentar, iv = speciella värden

Avd nr	Areal ha (-Avdrag) [Skikt]	Ä g o	Ålder år	Hkl Skikt	Sl	Virkesförråd m ³ sk		Mål klass	Trädslag TGLBÄ	Med diam cm	Beskrivning	Åtgärd Alternativ	N ä r	Uttag inkl tillväxt		Årlig tillväxt m ³ sk per ha	Not ¹
						ha	avd							%	m ³ sk		
7	2,9 (-0,2)	1 3	35	G1	G24	160	432	PG	0X000	13	Berg i dag Varier bonitet Torr (1) Avdrag: berg	Gallring Underv røj f gallring (A) Gallring	1 1 3	30 25	130 99	6,6	ii,iii ¹
8	0,5	1	70	S1	G26	210	105	PG	36100	25	Dike Ny gallrat Fuktig (3)	Ingen åtgärd				6,5	
9	3,8 (-0,2)	1 3	3	R1	G28	2	7	PG	08200		Evighetsträd Berg i dag Varier bonitet Frisk (2) Avdrag: berg	Röjning Röjning (F)	2 3			3,0	iii ¹
10	1,9	1	50	G1	G26	160	304	PG	09100	25	Berg i dag Varier bonitet Bäck/dike Frisk (2)	Ingen åtgärd				7,0	
11	2,8 (-0,1)	1 3	30	G1	G26	115	310	PG	0X000	13	Berg i dag Ny gallrat Frisk (2) Avdrag: berg	Gallring	3	25	105	7,8	
12	0,3	1	0	K1	G26	0	0	PG			Frisk (2)	Markberedning Plantering Röjning (F)	1 1 3				iii ¹

Avdelningsbeskrivning

Skifte: 0

¹ i = grön kommentar, ii = generell kommentar, iii = åtgärdskommentar, iv = speciella värden

Avd nr	Areal ha (-Avdrag) [Skikt]	Ä g o	Ålder år	Hkl Skikt	Sl	Virkesförråd m ³ sk		Mål klass	Trädslag TGLBÄ	Med diam cm	Beskrivning	Åtgärd Alternativ	N ä r	Uttag inkl tillväxt		Årlig tillväxt m ³ sk per ha	Not ¹
						ha	avd							%	m ³ sk		
13	9,2 (-0,3)	1 3	85	S2	T24	150	1335	PG	82000	32	Timmerställning Ny gallrat Berg i dag Torr (1) Avdrag: berg	Ingen åtgärd				4,1	
14	5,6 (-0,1)	1 3	12	R2	G26	15	83	PG	08200		Berg i dag Varier bonitet Frisk (2) Avdrag: berg	Röjning	3			3,8	iii ¹
15	1,3	1	25	G1	G26	85	111	PG	08200	10	Blockigt Frisk (2)	Gallring	3	30	47	6,9	
16	5,9 (-0,1)	1 L	35	G1	G28	170	986	PG	0X000	29	Odlingsrösen Inslagbjörk Frisk (2)	Ingen åtgärd				9,9	
17	1,5 (-0,1)	1 L	25	G1	G30	115	161	PG	09100	12	Bebyggelselämng i V Ny gallrat Frisk (2)	Gallring	3	25	57	9,1	ii,iv ¹
18	1,5	1	9	R2	G28	10	15	PG	08200		Odlingsrösen Mindre surdrog Frisk (2)	Röjning	3			3,9	iii ¹
19	2,3	1	75		B20	190	437	NS,b	12700	25	Sumpskog Betad mark Fuktig (3)	Ingen åtgärd Naturvårdshuggning (A)	3	20		5,2	i,iv ¹

Avdelningsbeskrivning

Skifte: 0

¹ i = grön kommentar, ii = generell kommentar, iii = åtgärdscommentar, iv = speciella värden

Avd nr	Areal ha (-Avdrag) [Skikt]	Ägo	Ålder år	Hkl Skikt	Sl	Virkesförråd m ³ sk		Mål klass	Trädslag TGLBÄ	Med diam cm	Beskrivning	Åtgärd Alternativ	När	Uttag inkl tillväxt		Årlig tillväxt m ³ sk per ha	Not ¹
						ha	avd							%	m ³ sk		
20	1,5	1	70	S2	G30	225	338	PG	16300	28	Odlingsrösen Betad mark Underväxt gran Frisk (2)	Ingen åtgärd Föryngringshuggning (A)	3	90		7,0	iii,iv ¹
21	2,0	4									Tomt och betesmark						
22	1,4	1	75	S2	G26	200	280	PG	27100	24	Kantzön mot sjö Olikåldrigt Yngre intill väg Bete i öst Frisk (2)	Ingen åtgärd				6,1	i,ii,iv ¹
23	3,1	1	9	R2	G28	5	16	PG	08200		Enstaka eivighetsträde Bäck/dike Frisk (2)	Röjning	3			3,6	iii ¹
24	0,9	1	14	R2	G30	20	18	PG	09100		Enstaka evighetsträd Frisk (2)	Röjning	3			5,2	ii,iii ¹
25	1,1	1	40	G1	G29	165	182	PG	X0000	18	Ny gallrat Frisk (2)	Gallring	3	20	46	8,1	iii ¹
26	3,3	1	100	S2	G25	245	808	PG	37000	26	Dike Delv torvmark Varier bonitet Inslag löv Fuktig (3)	Föryng avv Föryng avv, skärm (A) Markberedning, hög (F) Plantering (F)	1 1 1 1	95 65	768	0,8	iii,iv ¹

Avdelningsbeskrivning

Skifte: 0

¹ i = grön kommentar, ii = generell kommentar, iii = åtgärdskommentar, iv = speciella värden

Avd nr	Areal ha (-Avdrag) [Skikt]	Ä g o	Ålder år	Hkl Skikt	Sl	Virkesförråd m ³ sk		Mål klass	Trädslag TGLBÄ	Med diam cm	Beskrivning	Åtgärd Alternativ	N å r	Uttag inkl tillväxt		Årlig tillväxt m ³ sk per ha	Not ¹
						ha	avd							%	m ³ sk		
27	3,4	1	115	S2	G20	215	731	PG	27100	24	Torvmark Inslag björk Fuktig (3)	Föryng avv Markberedning, hög (F) Plantering (F) Föryng avv, skärm (A)	2 2 2 2	95 65	767	2,5	iv ¹
28	2,4	1	105	S2	T16	140	336	PG	X0000	18	Torvmark Inslag björk, gran Blöt (4)	Ingen åtgärd				2,9	iv ¹
29	6,0 (-0,6)	1 2	110		T14	90	486	NO,b	81100	14	Sumpskog Bäck/strandområde Blöt (4) Avdrag: myr	Ingen åtgärd				2,0	i,iv ¹
30	0,9 (-0,1)	1 L	55	G1	G26	90	72	PG	36100	15	Olikåldrigt Frisk (2)	Ingen åtgärd				4,3	ii,iv ¹
31	1,3	1	35	G1	G26	95	124	PG	19000	12	Yngre i norr Frisk (2)	Gallring Røjning	3	20	33	6,2	iii ¹
32	2,9 (-0,1)	1 L	100	S2	T26	250	700	PG	73000	33	Kantzonnmot myr Inslag löv Glesare i öst Frisk (2)	Föryng avv Markberedning (F) Plantering (F)	2 2 2	95	737	3,0	iii ¹
33	0,4	1	50	G1	G26	160	64	PG	19000	20	Ny gallrat Frisk (2)	Ingen åtgärd				7,2	

Avdelningsbeskrivning

Skifte: 0

¹ i = grön kommentar, ii = generell kommentar, iii = åtgärdskommentar, iv = speciella värden

Avd nr	Areal ha (-Avdrag) [Skikt]	Ägo	Ålder år	Hkl Skikt	Sl	Virkesförråd m ³ sk		Mål klass	Trädslag TGLBÄ	Med diam cm	Beskrivning	Åtgärd Alternativ	När	Uttag inkl tillväxt		Årlig tillväxt m ³ sk per ha	Not ¹
						ha	avd							%	m ³ sk		
34	1,4	1	8	R2	G26	2	3	PG	08200		Inslag naturligt uppkommetall Frisk (2)	Röjning	2			3,0	
35	6,2 (-0,1)	1 L	13	R2	G29	25	153	PG	08200		Stenmur Enstaka evighetsträd Frisk (2)	Röjning Inventering (F)	2 2028			4,9	ii,iii ¹
36	0,6	1	45		G26	100	60	NO,b	24400	14	Bäckområde Höga naturvärden Blöt (4)	Ingen åtgärd				5,0	i,iv ¹
37	1,3	1	50	S1	B22	110	143	PG	21700	20	Hagmarksskog Odlingsrösen Olikåldrigt Bärande träd Frisk (2)	Ingen åtgärd				4,6	ii,iv ¹
38	3,0	1	35	G1	G32	150	450	PG	0X000	15	Odlingsrösen Löv mot åker Några år yngre i öst Frisk (2)	Gallring	3	25	147	8,8	ii,iii ¹
39	2,1	4									Inägomark						

SKOGSKARTA

Plan Asaryd 1.11, 1:13, 2:8
Församling Lammhult
Kommun Växjö
Län Kronobergs län
Planen avser 2018 - 2027
Planläggare Olof Johansson
Utskriftsdatum 2019-06-11

VÄRNE SKÖG
ETABL 1989

Målsättning

- NV-mål skötsel
- NV-mål orört

Huggningsklass

- Kalmark/förnygring
- Röjningsskog
- Gallningskog
- Förnygringsavv-skog

Ägoslag

- Inägomark



Avstyckad del
2019, ingår ej i
försäljningen

