

Sammanställning Skifte B

Arealer

	hektar	%
Produktiv skogsmark	9,9	52
Myr/kärr/mosse	6,8	37
Berg/Hällmark	0,0	<1
Inäga/åker	0,9	5
Väg och kraftledning (linjeavdrag)	0,3	2
Annat	0,7	4
Summa landareal	18,6	
Vatten	0,7	

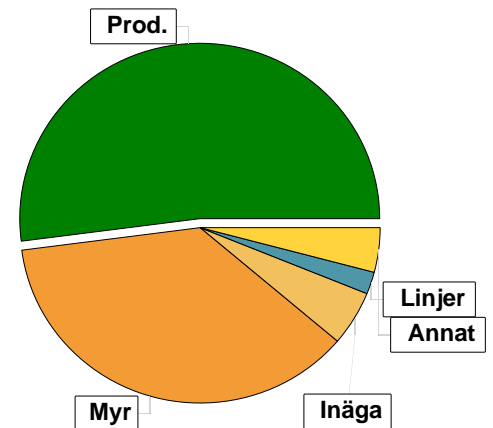

Virkesförråd

	m ³ sk	%
Totalt		
m ³ sk	1231	
Tall	608	50
Löv	138	11
Ek	486	39

Medeltal

m ³ sk per hektar	124
------------------------------	-----

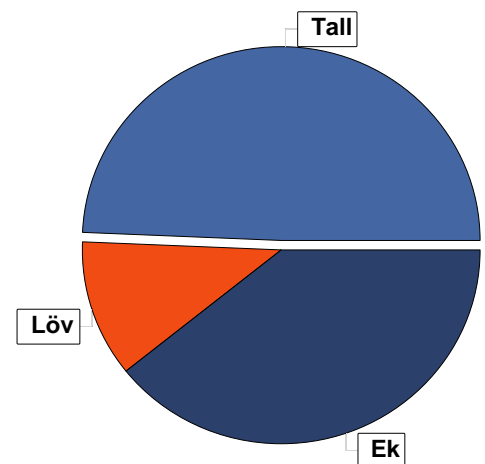

Bonitet

Fastighetens medelbonitet är beräknad till	m ³ sk per ha	3,6
--	--------------------------	-----

Tillväxt

Tillväxt för perioden 2019 - 2028 beräknad med hänsyn till föreslagna åtgärder	m ³ sk per år	34
--	--------------------------	----

Avverkningsförslag

	m ³ sk
Förnygringsavverkning	0
Gallring	210
Naturvårdande skötsel	93
Totalt under perioden	303

Förväntad tillväxt första växtsäsongen	m ³ sk	39
	m ³ sk per ha	3,9

Skogens fördelning på åldersklasser

Åldersklass	Areal		Virkesförråd				
	ha	%	Totalt m ³ sk	m ³ sk /ha	Tall %	Ek %	Löv %
Kalmark							
- 9 år	1,3	13	1	1			100
10 - 19							
20 - 29	0,5	5	15	30			100
30 - 39							
40 - 49							
50 - 59							
60 - 69							
70 - 79	5,4	55	810	150	70	20	10
80 - 89							
90 - 99							
100 - 109							
110 - 119							
120 +							
Lågproduktkog(E) ÖF/Skikt	2,7	27	405	150	10	80	10
Summa/Medel	9,9	100	1231	124	49	39	11

Arefördelning, aktuell

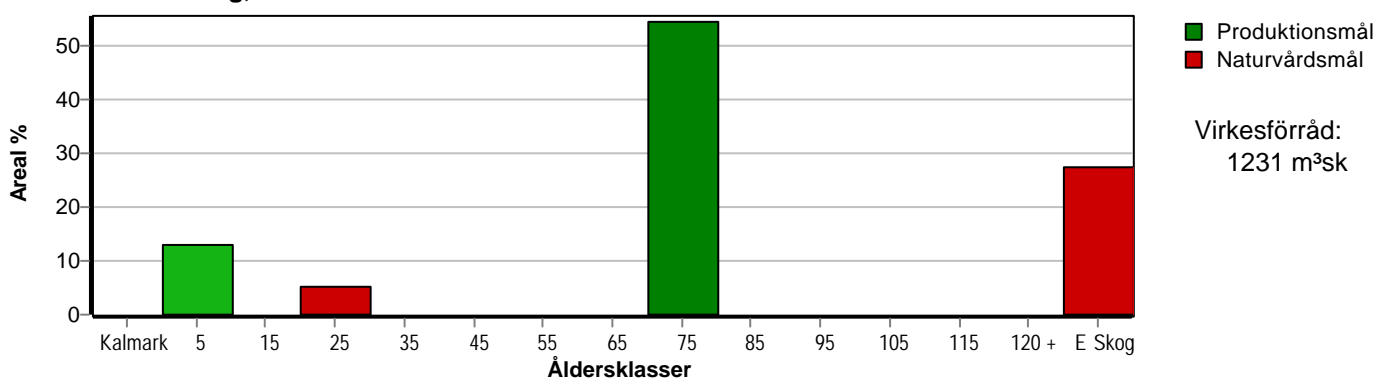

Arefördelning, om 10 år (föresatt att föreslagna åtgärder utförs)

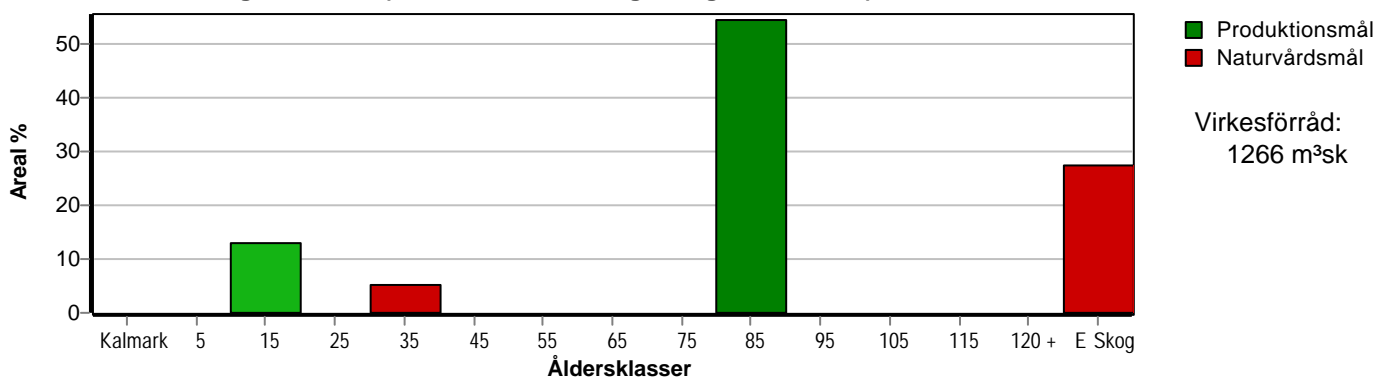

Skogens fördelning på huggningsklasser

Huggningsklass	Areal		Virkesförråd				
	ha	%	Totalt m ³ sk	m ³ sk /ha	Tall %	Ek %	Löv %
Kalmark K1							
K2	1,3	13	1	1			100
Röjningsskog R1							
R2							
Gallringsskog G1	5,4	55	810	150	70	20	10
G2							
Föryngrings- avverknings- skog S1							
S2							
S3							
Lågproducer- ande skog E1							
E2							
E3							
Överstånd/Skiikt							
Målklass NS	3,2	32	420	131	10	77	13
Målklass NO							
Summa/Medel	9,9	100	1231	124	49	39	11

Kalmark

K1 Obehandlad kalmark

Mark där åtgärd(er) behövs för att erhålla tillfredsställande föryngring.

K2 Behandlad kalmark

Mark som fullständigt behandlats med återväxt-åtgärder men där föryngringen inte säkerställts.

Röjningsskog

R1 Plantskog

Säkerställd föryngring upp till 1,3 m medelhöjd.

R2 Ungskog

Skog som är över 1,3 m och som i utvecklings-hänseende motsvarar röjningsskog.

Gallringsskog

G1 Normal gallringsskog

Skog som är yngre än skyddsåldern (lägsta ålder för föryngringsavverkning).

G2 Äldre gallringsskog

Skog som uppnått skyddsåldern och där nästa lämpliga åtgärd normalt är gallring.

Föryngringsavverkningsskog

S1 Skog som kan föryngringsavverkas

Normalt föreslås ingen avverkningsåtgärd under planperioden.

S2 Skog som är mogen att föryngringsavverkas

Normalt infaller en avverkningsåtgärd under planperioden.

S3 Skog i föryngringsbar ålder

Föryngringsavverkning bör dock inte utföras.

Lågproducerande skog

E1 Restskog

Skog som lämnats efter avverkning eller som uppkommit på grund av skada.

E2 Gles skog

Gles skog eller skog av ett för marken olämpligt trädslag.

E3 Skog av hagmarkskaraktär

Gles skog av hagmarkskaraktär.

Naturvårdsmål NS/NO

NS Naturvårdsmål med skötsel

NO Naturvårdsmål, orört

