

Smedserum 1:4

På fastigheten finns inga byggnader.

Fastigheten areal enl. skogsbruksplan:

Skogsmark	9,5 ha	
Mosse	0,9 ha	
Inäga	<u>0,6 ha</u>	
Totalt:	11,0 ha	(Enl. fastighetstaxeringen 10,15 ha)

Total Virkesvolym:	2 184 m ³ sk
Medeltal per ha:	230 m ³ sk
Bonitet:	4,5 m ³ sk/ha

Mer detaljerad information, se bifogad sammanställning.

Inga penninginteckningar finns registrerade i fastigheten.

Taxeringsvärde år 2017

Skog	1 024 000 kr	
Imp	<u>6 000 kr</u>	
Totalt	1 030 000 kr	(Samtaxerat med Väderum 1:11)

Natur/kultur

En sumpskog finns registrerade på Smedserum 1:4 i norra delen (Källa: SeSverige).

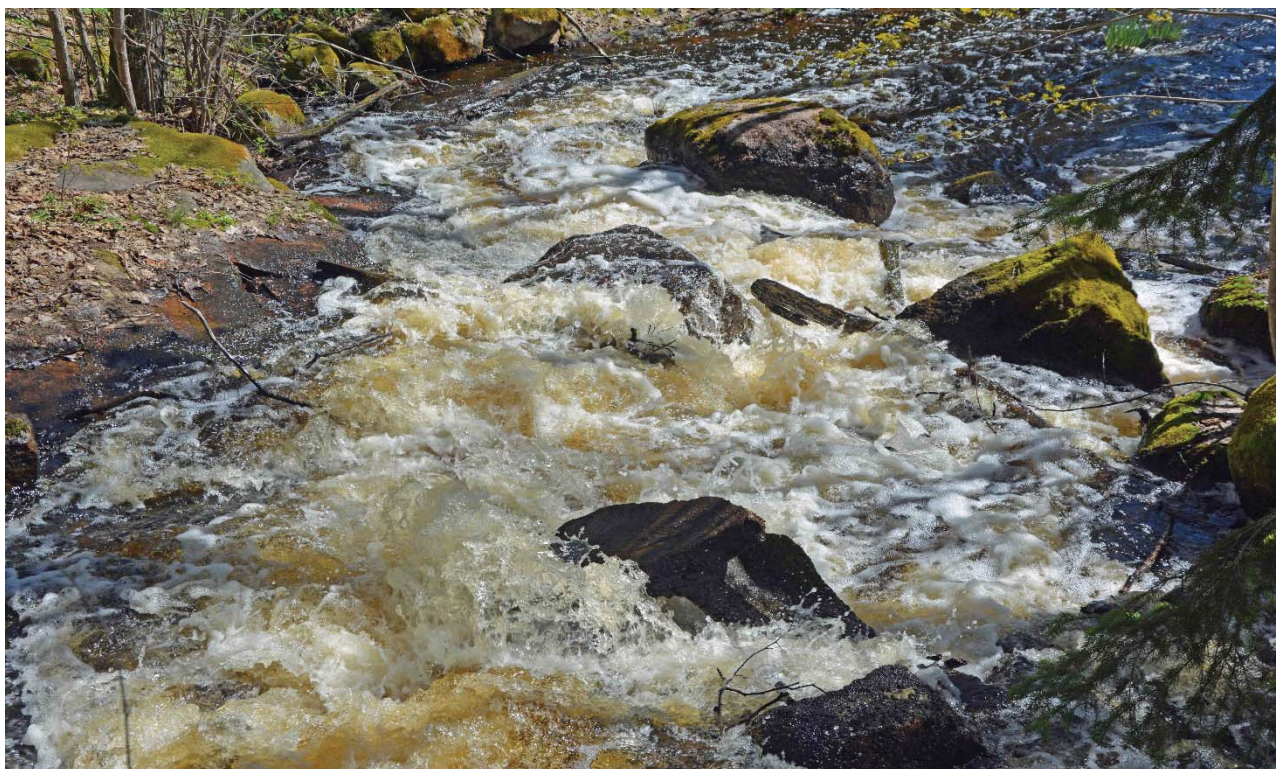

Sammanställning över Smedserum 1:4

Arealer

	hektar	%
Produktiv skogsmark	9,5	87
Myr/kärr/mosse	0,9	8
Berg/Hällmark	0,0	<1
Inäga/åker	0,6	5
Väg och kraftledning (linjeavdrag)	0,0	<1
Annat	0,0	<1
Summa landareal	11,0	
Vatten	0,4	

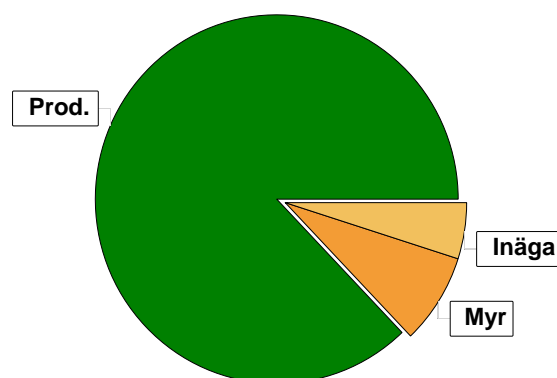

Virkesförråd

	m ³ sk	%
Totalt	Tall 1661	76
m ³ sk	Gran 190	9
2184	Björk 166	8
	Asp 95	4
	Kl.AI 72	3
Medeltal		
m ³ sk per hektar		
230		

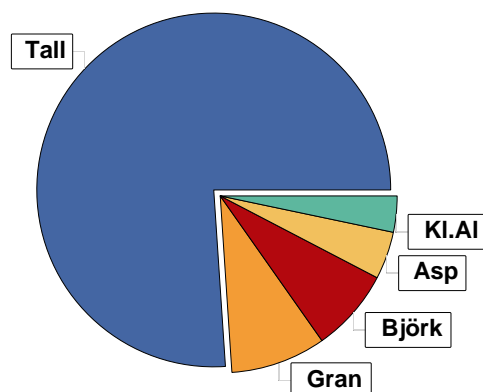

Bonitet

Fastighetens medelbonitet är beräknad till	m ³ sk per ha	4,5
--	--------------------------	-----

Tillväxt

Tillväxt för perioden 2018 - 2027 beräknad med hänsyn till föreslagna åtgärder	m ³ sk per år	20
--	--------------------------	----

Avverkningsförslag

	m ³ sk
Föryngringsavverkning	1329
Gallring	0
Totalt under perioden	1329

Förväntad tillväxt första växtsäsongen	m ³ sk	38
	m ³ sk per ha	4,0

Skogens fördelning på åldersklasser

Åldersklass	Areal		Virkesförråd						
	ha	%	Totalt m³sk	m³sk /ha	Tall %	Gran %	Björk %	Asp %	KI.AI %
Kalmark									
- 9 år									
10 - 19									
20 - 29									
30 - 39									
40 - 49									
50 - 59									
60 - 69									
70 - 79	2,2	23	286	130	50		25		25
80 - 89									
90 - 99									
100 - 109									
110 - 119									
120 +	7,3	77	1898	260	80	10	5	5	
Lågproduktkog(E) ÖF/Skikt									
Summa/Medel	9,5	100	2184	230	76	9	8	4	3

Arefördelning, aktuell

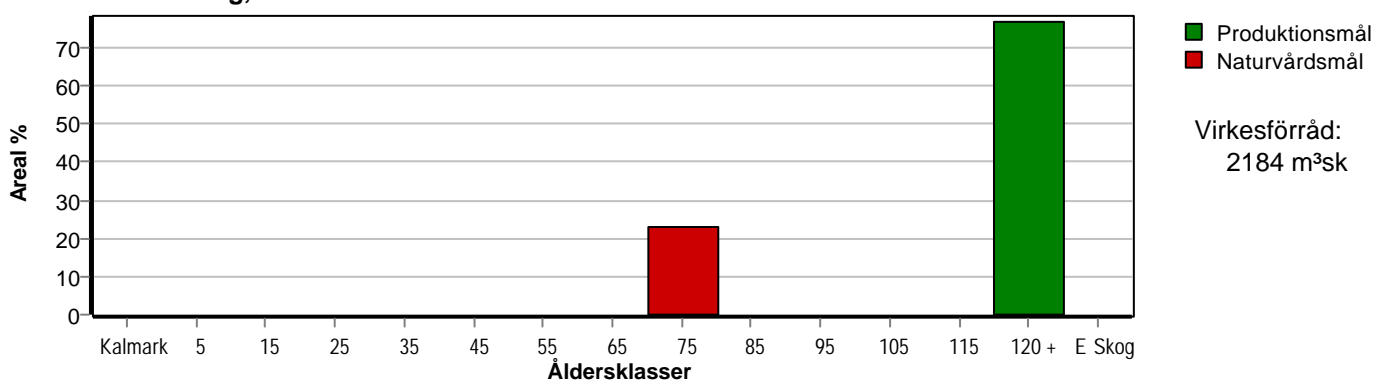

Arefördelning, om 10 år (förutsatt att föreslagna åtgärder utförs)

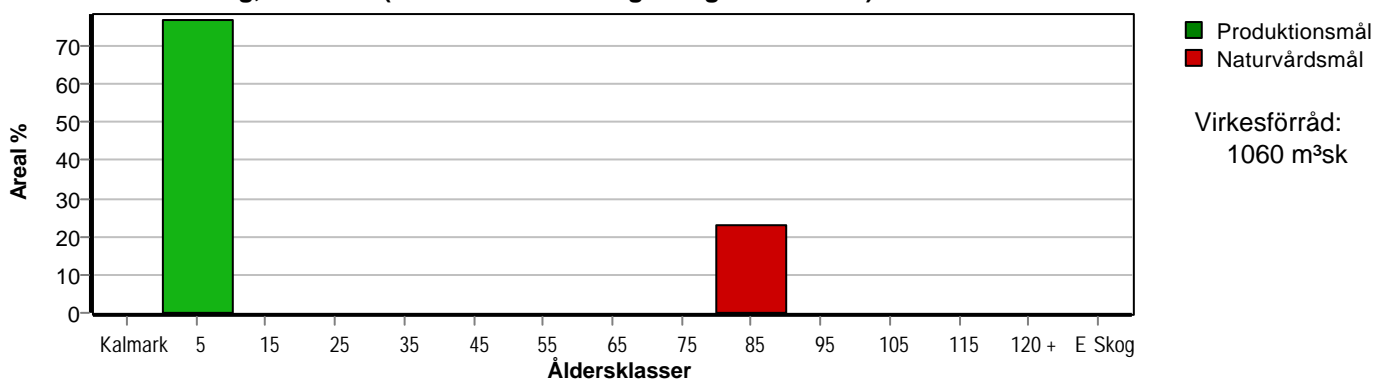

Skogens fördelning på huggningsklasser

Huggningsklass	Areal		Virkesförråd						
	ha	%	Totalt m ³ sk	m ³ sk /ha	Tall %	Gran %	Björk %	Asp %	KI.AI %
Kalmark K1									
K2									
Röjningsskog R1									
R2									
Gallringsskog G1									
G2									
Föryngringsavverknings-skog S1									
S2	7,3	77	1898	260	80	10	5	5	
S3									
Lågproducerande skog E1									
E2									
E3									
Överstånd/Skikt									
Målklass NS									
Målklass NO	2,2	23	286	130	50		25		25
Summa/Medel	9,5	100	2184	230	76	9	8	4	3

Kalmark

- K1 Obehandlad kalmark**
Mark där åtgärd(er) behövs för att erhålla tillfredsställande föryngring.
- K2 Behandlad kalmark**
Mark som fullständigt behandlats med återväxt-åtgärder men där föryngringen inte säkerställts.

Röjningsskog

- R1 Plantskog**
Säkerställd föryngring upp till 1,3 m medelhöjd.
- R2 Ungskog**
Skog som är över 1,3 m och som i utvecklings-hänseende motsvarar röjningsskog.

Gallringsskog

- G1 Normal gallringsskog**
Skog som är yngre än skyddsåldern (lägsta ålder för föryngringsavverkning).
- G2 Äldre gallringsskog**
Skog som uppnått skyddsåldern och där nästa lämpliga åtgärd normalt är gallring.

Föryngringsavverknings-skog

- S1 Skog som kan föryngringsavverkas**
Normalt föreslås ingen avverkningsåtgärd under planperioden.
- S2 Skog som är mogen att föryngringsavverkas**
Normalt infaller en avverkningsåtgärd under planperioden.
- S3 Skog i föryngringsbar ålder**
Föryngringsavverkning bör dock inte utföras.

Lågproducerande skog

- E1 Restskog**
Skog som lämnats efter avverkning eller som uppkommit på grund av skada.
- E2 Gles skog**
Gles skog eller skog av ett för marken olämpligt trädslag.
- E3 Skog av hagmarkskaraktär**
Gles skog av hagmarkskaraktär.

Naturvårdsmål NS/NO

- NS** Naturvårdsmål med skötsel
- NO** Naturvårdsmål, orört

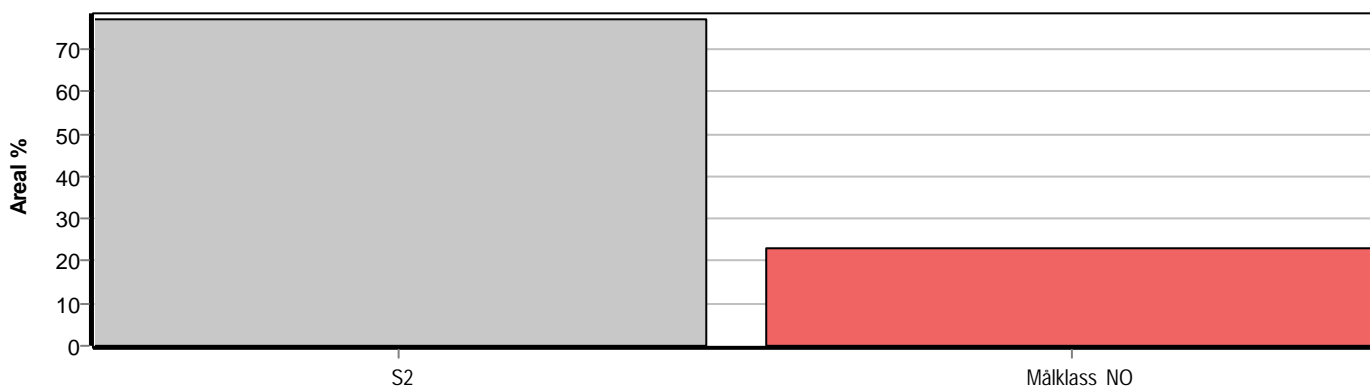

Avdelningsbeskrivning

Skifte: Väderum 1:11

i = grön kommentar, ii = generell kommentar,
iii = åtgärdskommentar, iv = speciella värden ¹

Avd nr	Areal ha (-avdrag) [skikt]	Ålder år	Hkl (Skikt)	SI	Virkesförråd		Mål klass	Trädslag TGLBÅ	Med diam cm	Beskrivning	Åtgärd Alternativ	N å r	Uttag inkl tillväxt		Årlig tillväxt m ³ sk/ha	Not ¹
					ha	avd							%	m ³ sk		
20	0,1									Tomt						
21	0,4	60	G2	B24	130	52	PG	11602	24	Luckigt Gruppställt Frisk (2)	Gallring	1	20	10	3,6	iv
22	3,0	120	S2	T22	190	570	PG	91000	31	Olikåldrigt Frisk (2)	Ingen åtgärd Föryng av, fröträd (A)	1	70		3,7	
23	0,1									Myr						
24	0,1									Vatten						

pcSKOG

Utskriven: 2018-05-04

Län: Kalmar län Kommun: Vimmerby Församling: Tuna Klemmestorp 2:2 mfl. Id: 88409792



Avdelningsbeskrivning

Skifte: Smedserum 1:4

i = grön kommentar, ii = generell kommentar,
iii = åtgärdskommentar, iv = speciella värden ¹

Avd nr	Areal ha (-avdrag) [skikt]	Ålder år	Hkl (Skikt)	SI	Virkesförråd		Mål klass	Trädslag TGLBÅ	Med diam cm	Beskrivning	Åtgärd Alternativ	N å r	Uttag inkl tillväxt		Årlig tillväxt m ³ sk/ha	Not ¹
					ha	avd							%	m ³ sk		
30	0,6									Inägomark						
31	0,9									Myr						
32	0,4									Vatten						
33	7,3	125	S2	T22	260	1898	PG	81100	32	Olikåldrigt Frisk (2)	Föryng av, fröträd Markberedning (F) Plantering (F) Återväxtkontroll (F)	1 1 2	70	1329	1,8	
34	2,2	70		T16	130	286	NO,b	50500	21	Blöt (4)	Ingen åtgärd				3,2	i,ii

pcSKOG

Utskriven: 2018-05-04

Län: Kalmar län Kommun: Vimmerby Församling: Tuna Klemmestorp 2:2 mfl. Id: 88409792



SKOGSKARTA

Plan Klemmestorp 2:2 mfl.
Församling Tuna
Kommun Vimmerby
Län Kalmar län
Planen avser 2018 - 2027
Planläggare Evert Johansson
Utskriftsdatum 2018-05-03

Huggningsklass

- Gallringskog
- Föryngringsavv-skog

Ägoslag

- Myr
- Inägomark
- Övrig landareal
- Vatten

